#BEACTIVE

Europejski Tydzień Sportu

Ministerstwo
Sportu i Turystyki

Marta Dyszyńska
marta.dyszynska@msit.gov.pl
tel. 22 244 31 25

Europejski Tydzień Sportu (ETS) – co to takiego?

European Parliament

2012 r.
Raport Posła do PE Santiago Fisasa.

Sport stakeholders

Konsultacje z państwami członkowskimi i organizacjami sportowymi.

European Commission

2014 r.
Opracowanie koncepcji projektu.

Ministerstwo Sportu i Turystyki

Od 2015 r.
Narodowy Koordynator ETS w Polsce.

Narodowy Koordynator ETS w Polsce - MSiT

- Koordynowanie wydarzeń ETS w całej Polsce.
- Organizowanie wydarzeń na szczeblu krajowym.
- Prowadzenie strony www.etspolska.pl.
- Promowanie idei *#BeActive*.

! Ambasadorzy ETS

ETS 2018 w Polsce

- 23 września – Inauguracja ETS
- 29 września – Europejska Noc Sportu
- 12 października – Gala ETS
- oraz mnóstwo innych wydarzeń, które odbywały się na terenie całej Polski

Inauguracja ETS 2018

Rozpoczęcie ETS 2018 w Polsce odbyło się 23 września na Placu Teatralnym w Warszawie.

Wśród wielu atrakcji wyróżnić można:
- boiska mobilne do piłki ręcznej i nożnej,
- bieżnię z pomiarem odcinkowym prędkości,
- strefy koszykówki, szermierki, piłki siatkowej, footballu amerykańskiego, wspinaczki i wiele innych.

Dużą popularnością cieszyła się także strefa przygotowana przez Olimpiady Specjalne.

Europejska Noc Sportu 2018

Europejska Noc Sportu odbyła się na PGE Narodowym. Uczestnicy wydarzenia mogli wziąć udział w wielu sportowych atrakcjach, z których największym zainteresowaniem cieszyły się Maraton Zumby oraz II Bieg Erasmusa+ zorganizowany przez Fundację Rozwoju Systemu Edukacji.

ETS 2018 – Gala Europejskiego Tygodnia Sportu

Podsumowanie czwartej edycji ETS odbyło się podczas Gali zorganizowanej 12 października 2018 r. w Warszawie.

ETS 2018 – strona www.etspolska.pl

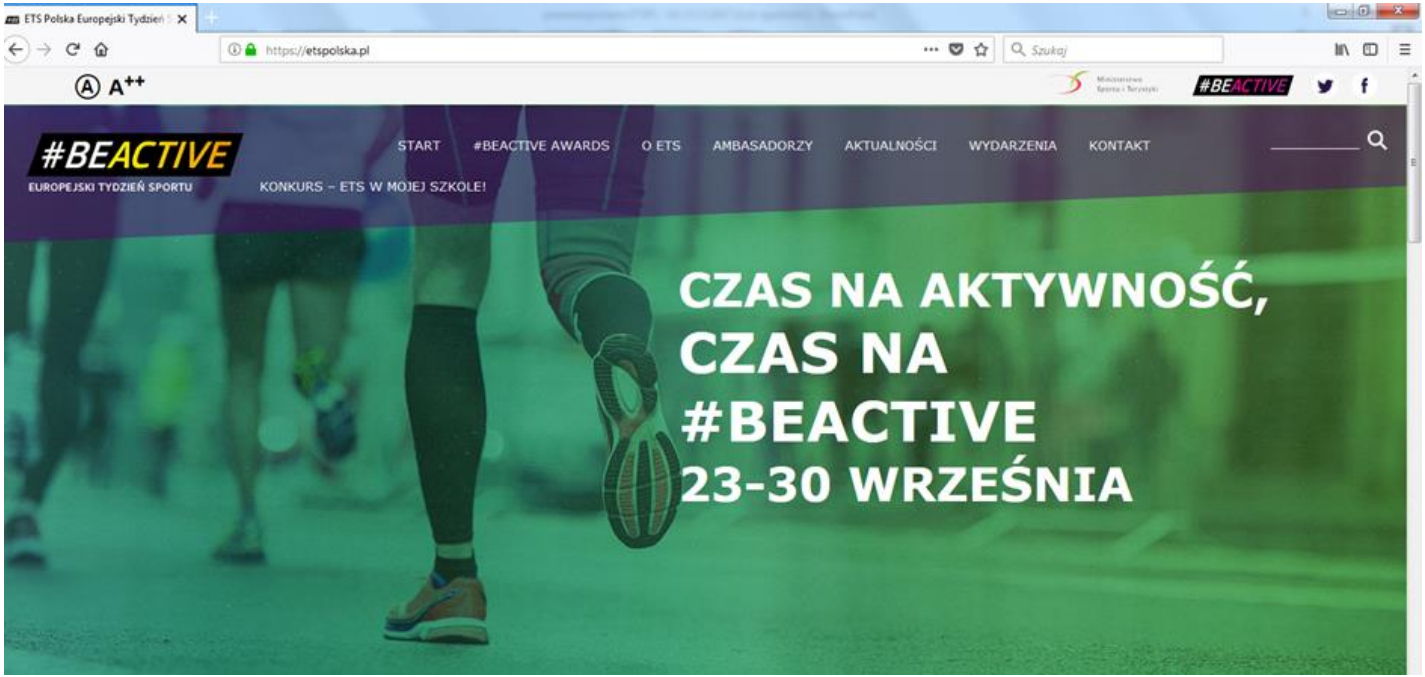

ETS 2018 – Wydarzenia w całej Polsce

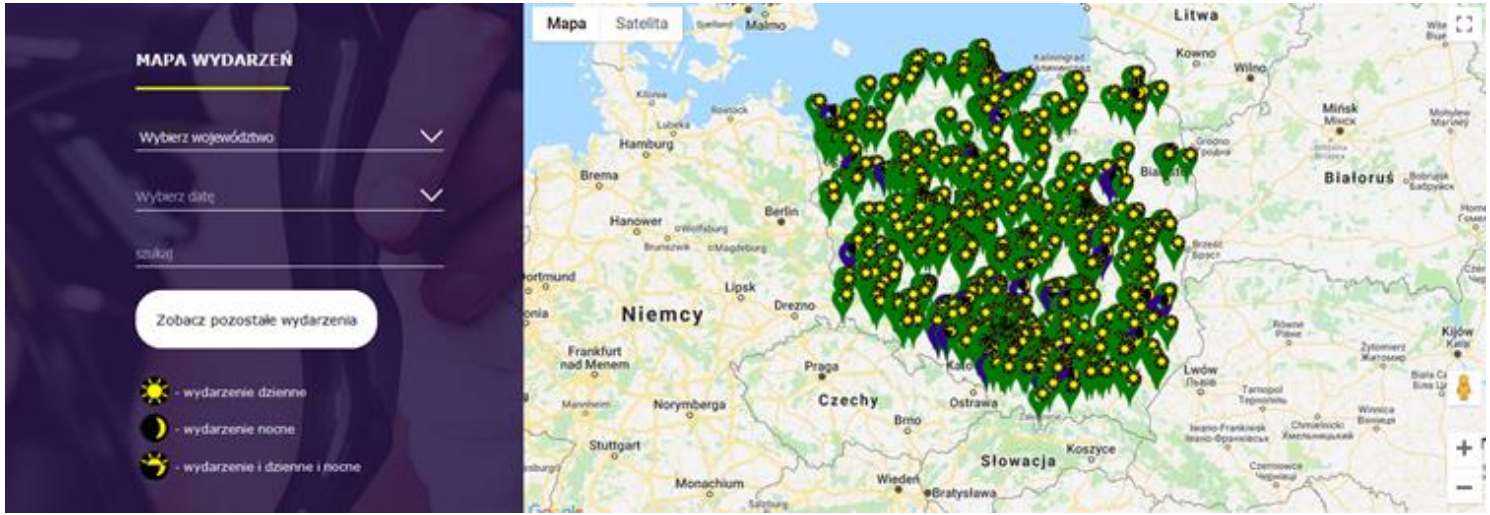

Ambasadorzy ETS 2018

Maria Andrejczyk

Zbigniew Bródka

Marta Domachowska

Marcin Gortat

Zofia Klepacka

Justyna Kozdryk

Czesław Lang

Maciej Lepiato

Oktawia Nowacka

Beata Rosolska

Ewa Piątkowska

Monika Pyrek-Rokita

Artur Siódmiak

Andrzej Wrona

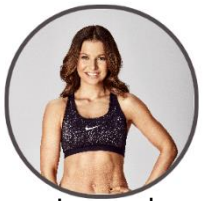
Anna Lewandowska

ETS 2018 w liczbach

- ponad **215 tys. osób** wzięło udział w wydarzeniach organizowanych w ramach ETS 2018
- ponad **1000 wydarzeń** zachęcało Polaków do aktywności fizycznej
- najbardziej aktywne województwo – **śląskie**

Co? Kto? Jak?

Nie strać okazji i weź udział kolejnej edycji Europejskiego Tygodnia Sportu – czyli jak stać się częścią ogólnoeuropejskiej inicjatywy?

Co?

Zaplanuj wydarzenie sportowe pod hasłem #BeActive w dniach **23-30 września 2019** r.:

- zawody sportowe,
- zajęcia sportowe,
- dzień otwarty w Twoim klubie,
- aktywną przerwę w Twojej szkole,
- aktywność sportową w Twoim miejscu pracy,
- rajd, marsz, wycieczkę,
- festyn, piknik o charakterze sportowym,
- inne formy aktywności – każdy pomysł jest dobry!

Kto?

Europejski Tydzień Sportu ma umożliwić współpracę osób prywatnych, organów publicznych, ruchów sportowych, organizacji społeczeństwa obywatelskiego i przedstawicieli sektora prywatnego.

Jak?

Zgłoś wydarzenie do obchodów Europejskiego Tygodnia Sportu wypełniając formularz rejestracyjny na stronie www.etspolska.pl.

Zyskasz tym samym prawo do używania logo #BeActive a Twoje wydarzenie stanie się częścią ogólnoeuropejskiego projektu.

ETS 2019

Jako organizator wydarzenia zgłoszonego do obchodów Europejskiego Tygodnia Sportu będziesz mieć szansę na zdobycie nagród w postaci zestawów gadżetów sportowych, bonów na zakup sprzętu sportowego oraz zaproszeń do udziału w konkursach i wydarzeniach organizowanych w Polsce i Europie.

ETS 2019

www.etspolska.pl

Zapraszamy do przyłączenia się do kolejnych obchodów ETS

23 - 30 września 2019 r.

Kontakt: etspolska@msit.gov.pl

Ministerstwo
Sportu i Turystyki

Dziękuję za uwagę

Marta Dyszyńska
marta.dyszynska@msit.gov.pl
tel. 22 2443 125